InfoPortal Demenz

Alzheimer Gesellschaft
Baden-Württemberg e.V.
Selbsthilfe Demenz

Webadresse der Quelle: https://www.alzheimer-bw.de/

Herausforderung Demenz

Rund 1,8 Millionen Menschen in Deutschland sind an einer Demenz erkrankt, davon ca. zwei Drittel an der Alzheimer Demenz. Etwa 215.000 Menschen mit Demenz leben in Baden-Württemberg.

Die Alzheimer Gesellschaft Baden-Württemberg e.V. | Selbsthilfe Demenz setzt sich für Menschen mit Demenz und ihre Angehörigen ein und trägt mit Information, Beratung und Sensibilisierung dazu bei, die Erkrankung besser zu verstehen und den Alltag zu bewältigen.

Die wichtigsten Infos für...

Erkrankte

Angehörige

Fachkräfte

DemenzDialog Betreuungsgruppen

Unsere *DemenzDialoge* wenden sich als informelles Austauschforum an Menschen, die sich auf Landesebene zu ihrem Thema kollegial austauschen, voneinander profitieren und ihren Horizont erweitern möchten.

Am **Donnerstag, 11.07.** treffen sich in Stuttgart **Fachkräfte aus den baden-württembergischen Betreuunsgruppen** zum Austausch. Es gibt noch freie Plätze und wir freuen uns über Ihre Anmeldung!

Weitere Informationen und Anmeldung

Online-Gesprächskreis für ehemals pflegende Angehörige

Nach einem ersten Kennenlernen soll an den folgenden fünf Abenden besonders Zeit für diese Aspekte sein:

Du & Ich – Meine Erinnerungen an unsere sich verändernde Beziehung | Veränderung des sozialen Umfelds vor, während und nach der Pflegezeit | Entscheidungen treffen – schon schwer genug. Aber ohne Dich? | Verlust – Trauer – Was bleibt? – Was wird? | Was mich noch (immer) beschäftigt

Sechs Abende ab dem 11.11.2024 | Ein Angebot des AGBW-Vorstands

Weitere Informationen

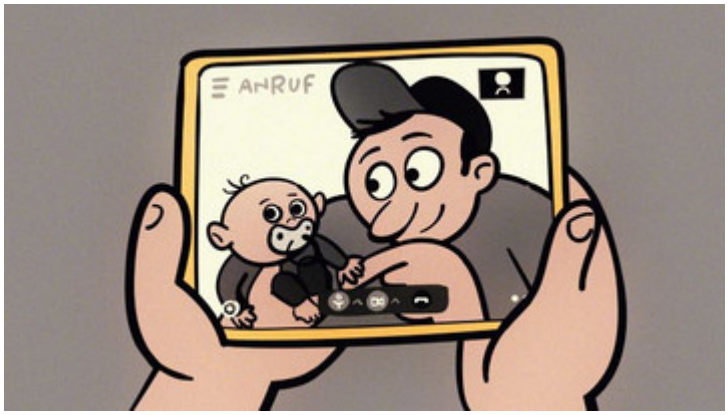
ANRUF

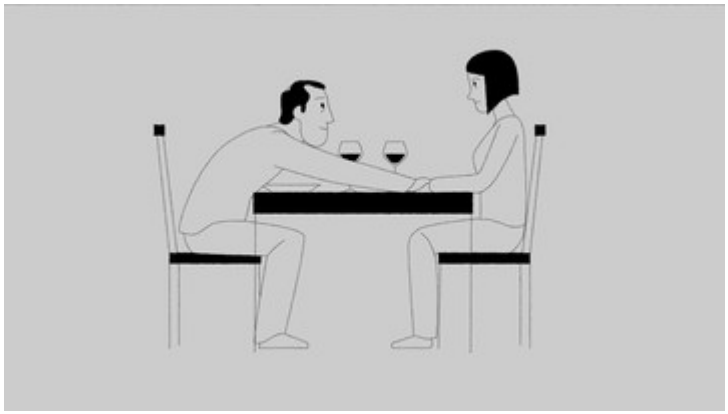

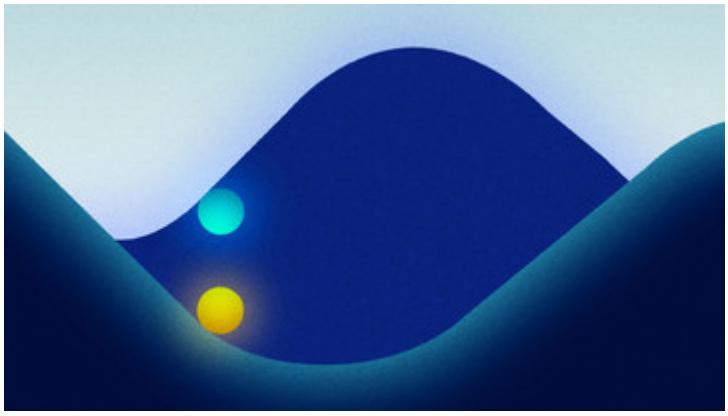

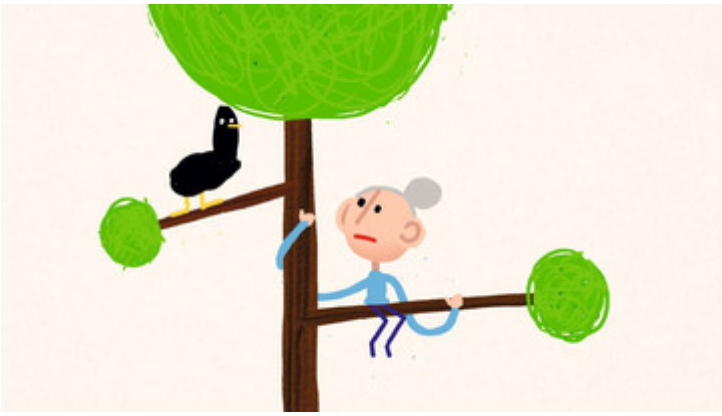

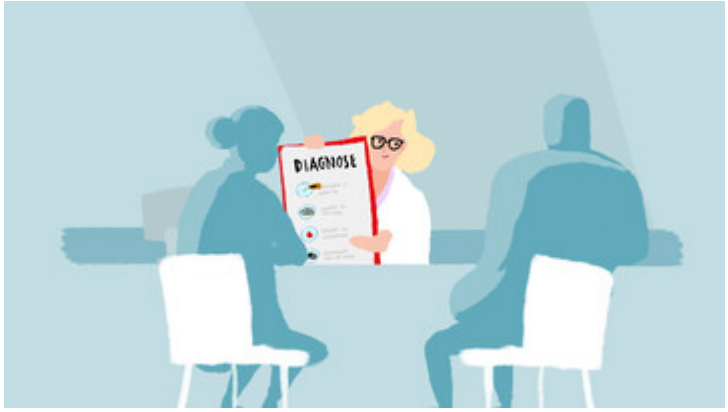

Unsere Kurz- und Erklärfilme

- Einfach machen! Tablets & Co. bei Demenz
- Durch den Nebel (deutsch, russisch, türkisch, japanisch)
- Mit deiner Wirklichkeit leben
- zusammen.leben.gestalten
- Demenz-Diagnose – Schritt für Schritt
- Vergesslich! Demenz?? Eine Diagnose ist wichtig!
- Der Weg ins Vergessen

finden Sie auf unserem You Tube-Kanal.

Sie wollen unsere Filme für Ihre Arbeit nutzen? Hier erfahren Sie mehr.

Spenden

Mitglied werden

Newsletter

Menschenfeindlichkeit, Diskriminierung, Hetze und Hass hat für uns als Organisation, die sich seit vielen Jahren für ein würdevolles und gutes Leben auch mit Erkrankung einsetzt, keinen Platz in dieser Gesellschaft.

Mit unserem Beitritt zum Bündnis Demokratie & Menschenrechte Baden-Württemberg wollen wir das deutlich machen.

Unsere Termine und Veranstaltungen 2024

Fortbildungen

Vortragsreihe "Mit Demenz leben"

DemenzDialoge

FTD-Angehörigenseminare

DigitalDialog

Demenz Partner-Schulung online

Angehörigenschulungen

Hilfe beim Helfen

Podcasts

Demenz-Podcast
aktuell: **Beziehungsgestaltung**

Leben, Lieben, Pflegen
aktuell: **Wenn Eltern ins Pflegeheim ziehen**